FOR RENT

賃料	管理費等
135,000円	5,000円

振り分け,南面バルコニー,陽当たり良好,閑静な住宅街,高台に立地

【外観】

【間取り図】

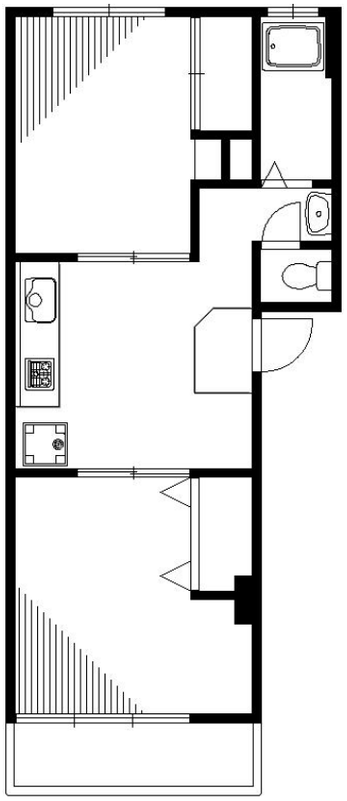

間取り	2DK		
敷金	1ヶ月	礼金	1ヶ月
敷引／償却金	- -	保証金	-
物件種別	マンション		
建物名・部屋番号	フジマンション　2B号室		
物件所在地	東京都港区三田１丁目13-12		
交通	東京メトロ南北線　麻布十番駅　徒歩5分 都営大江戸線　赤羽橋駅　徒歩10分		
間取詳細	洋室(6畳) 洋室(6畳) DK(5畳)		
構造･規模	鉄筋コンクリート 5階建 2階		
専有面積	40㎡	向き	南
築年月	1968年3月	契約期間	定期借家契約 2年
損害保険	有　17,000円	入居時期	即時
駐車場	有(敷地内)　駐輪場 バイク置き場		
設備	エアコン２台,ガスキッチン,ガス給湯,クッションフロア,クローゼット,システムキッチン,トイレ有,バ		
その他費用			
入居諸条件			
保証会社			
備考	2013年リフォーム済み(キッチン、浴室、トイレ、洗濯機パン設置、建具等交換)　麻布十番駅徒歩5分　オーストラリア大使館向かい　南向き　高台につき陽当り良好　振分2DK　住環境良好　駐車場有り　駐輪場有り　バイク置場有り　※室内写真は別室になります		

※図面と現況が異なる場合は現況が優先となります。

※間取りの「S」はサービスルーム(納戸)です。

情報更新日2024年5月9日

No.080113120202054

お問合せ先

東京都知事（5）第79291号
全日本不動産協会

有限会社福寿不動産

東京都港区麻布十番３丁目１４－４
TEL:03-3451-4380　FAX:03-3454-4224
E-mail : toiawase@fkj-f.com
URL : http://www.fkj-f.com

←携帯サイトから物件詳細を閲覧できます！

取引態様	手数料負担の割合	貸主		借主	
仲介元付（一般）	手数料配分の割合	元付		客付	

不動産コード：4999　物件管理コード：10000000000000000000000009656584

※取引条件の有効期限は情報更新日より30日間となります。